



ΕΛΛΗΝΙΚΗ ΔΗΜΟΚΡΑΤΙΑ
ΑΠΟΚΕΝΤΡΩΜΕΝΗ ΔΙΟΙΚΗΣΗ ΚΡΗΤΗΣ
ΓΕΝΙΚΗ ΔΙΕΥΘΥΝΣΗ ΔΑΣΩΝ ΚΑΙ
ΑΓΡΟΤΙΚΩΝ ΥΠΟΘΕΣΕΩΝ
ΔΙΕΥΘΥΝΣΗ ΔΑΣΩΝ ΛΑΣΙΘΙΟΥ

Ημερομηνία 28/01/2022
Αρ. Πρωτ.: 277

ΠΡΟΣ: ΠΙΝΑΚΑ ΑΠΟΔΕΚΤΩΝ

**ΠΡΑΞΗ ΤΡΟΠΟΠΟΙΗΣΗΣ
ΑΝΑΡΤΗΜΕΝΟΥ ΔΑΣΙΚΟΥ ΧΑΡΤΗ ΤΗΣ ΠΕΡΙΦΕΡΕΙΑΚΗΣ ΕΝΟΤΗΤΑΣ ΛΑΣΙΘΙΟΥ
ΛΟΓΩ ΕΝΣΩΜΑΤΩΣΗΣ ΔΙΟΡΘΩΣΕΩΝ ΠΡΟΔΗΛΩΝ ΣΦΑΛΜΑΤΩΝ**

Έχοντας υπόψη:

1. Τα άρθρα 13 έως 20 του ν. 3889/2010 (Α' 182).
2. Τα άρθρα 48 και 50 του ν. 4685/2020 (Α' 92).
3. Το άρθρο 39 του ν. 4801/2021 (Α' 83).
4. Την 146776/2459/21.10.2016 ΥΑ (Β' 3532).
5. Την 158576/1579/04.07.2017 ΥΑ (Β' 2373).
6. Την ΥΠΕΝ/ΔΠΔ/64663/2956/03.07.2020 ΥΑ (Β' 2773).
7. Την παράγραφο Α της υπ' αριθ. 153394/919/12.04.2017 Υπουργικής απόφασης (Β' 1366) "Καθορισμός, προσδιορισμός, τρόπος και διαδικασία διόρθωσης πρόδηλων σφαλμάτων στην κατάρτιση και κύρωση των δασικών χαρτών".
8. Την υπ' αριθ. 346/29-01-2021 Απόφαση Ανάρτησης Δασικού Χάρτη του Διευθυντή Δασών Λασιθίου (ΑΔΑ: 6ΜΦΦΟΡ1Θ-46Δ), όπως τροποποιήθηκε και ισχύει με την 5179/08-11-2021 (ΑΔΑ:64ΝΟΟΡ1Θ-Τ52).
9. Την εισήγηση του Τμήματος Δασικών Χαρτογραφήσεων με τα στοιχεία του φακέλου έκαστου πολυγώνου με τα ανάλογα δικαιολογητικά για την κατάταξη του εγνωσμένου πρόδηλου σφάλματος στις κατηγορίες της παρ. Α της (7) σχετικής.

Τροποποιούμε τον αναρτημένο δασικό χάρτη της Π. Ε. Λασιθίου, για την ενσωμάτωση των διορθώσεων πρόδηλων σφαλμάτων όπως αυτά περιγράφονται στην παρ. Α της 153394/919/12.04.2017 Υπουργικής απόφασης (Β' 1366) "Καθορισμός, προσδιορισμός, τρόπος και διαδικασία διόρθωσης πρόδηλων σφαλμάτων στην κατάρτιση και κύρωση των δασικών χαρτών", συνολικού εμβαδού 1.768.737,56 στρεμμάτων, όπως φαίνεται στο προσαρτημένο διάγραμμα χάρτη κλίμακας 1: 35.000 το οποίο αποτελεί αναπόσπαστο μέρος της παρούσας.

Καλείται κάθε ενδιαφερόμενος, αφού λάβει γνώση του περιεχομένου του κατά τα ανωτέρω διορθωμένου δασικού χάρτη, να υποβάλει τις τυχόν αντιρρήσεις του μέχρι την καταληκτική ημερομηνία υποβολής αντιρρήσεων σύμφωνα με την (8) σχετική.

Η παρούσα συνοδευόμενη από τα ψηφιακά αρχεία του διορθωμένου δασικού χάρτη και του αντίστοιχου «Ορθοφωτοχάρτη έτους 1945» σε μορφή shapefiles (.shp), αποστέλλεται στο "Ελληνικό Κτηματολόγιο" για την ανάρτησή της και την απεικόνιση των δεδομένων στην ιστοσελίδα του, στον ειδικό δικτυακό τόπο ανάρτησης δασικών χαρτών και υποβολής αντιρρήσεων.

**Ο
ΑΝΑΠΛ/ΤΗΣ Δ/ΝΤΗΣ**

**ΚΟΥΔΟΥΜΑΣ ΕΜΜΑΝΟΥΗΛ
ΔΑΣΟΛΟΓΟΣ**

Συνημμένα: 1. Ψηφιακά αρχεία (*.shp)

ΠΙΝΑΚΑΣ ΑΠΟΔΕΚΤΩΝ

ΠΡΟΣ:

1. ΥΠΟΥΡΓΕΙΟ ΠΕΡΙΒΑΛΛΟΝΤΟΣ & ΕΝΕΡΓΕΙΑΣ

Γενική Διεύθυνση Δασών και Δασικού Περιβάλλοντος

Δ/νση Δασικών Έργων και Υποδομών

Τμήμα Δασικών Χαρτών, Δασολογίου, Απογραφής & Θεματικής Υποστήριξης Δικαιωμάτων του Δημοσίου

Τέρμα Αλκμάνος, 11528, Ιλίσια, ΑΘΗΝΑ

dasktim@gmail.com

2. ΕΛΛΗΝΙΚΟ ΚΤΗΜΑΤΟΛΟΓΙΟ

Μεσογείων 288, 15562, Χολαργός, ΑΘΗΝΑ

ktimagen@ktimatologio.gr

ΚΟΙΝΟΠΟΙΗΣΗ:

1. ΓΡΑΦΕΙΟ ΣΥΝΤΟΝΙΣΤΡΙΑΣ Α. Δ. ΚΡΗΤΗΣ

Πλατεία Κουντουριώτη, 71202, ΗΡΑΚΛΕΙΟ

ggg@apdkritis.gov.gr

2. ΓΕΝΙΚΟΣ Δ/ΝΤΗΣ ΔΑΣΩΝ & ΑΓΡΟΤΙΚΩΝ ΥΠΟΘΕΣΕΩΝ Α. Δ. ΚΡΗΤΗΣ

Πλατεία Κουντουριώτη, 71202, ΗΡΑΚΛΕΙΟ

a.ioannou@apdkritis.gov.gr

3. Δ/ΝΣΗ ΣΥΝΤΟΝΙΣΜΟΥ & ΕΠΙΘΕΩΡΗΣΗΣ ΔΑΣΩΝ

Περιοχή ΤΕΙ Δασικό Φυτώριο Φοινικιάς, 71410, Τ.Θ. 2069, Νέο Στάδιο, ΗΡΑΚΛΕΙΟ

dsed@apdkritis.gov.gr

4. ΥΠ. ΑΓΡΟΤΙΚΗΣ ΑΝΑΠΤΥΞΗΣ & ΤΡΟΦΙΜΩΝ

Δ/νση Διαχείρισης Ακίνητης Περιουσίας

Αχαρνών 381, 11143, ΑΘΗΝΑ

vninos@minagric.gr

5. Δ/ΝΣΗ ΠΛΗΡΟΦΟΡΙΚΗΣ & ΕΠΙΚΟΙΝΩΝΙΩΝ

Πλατεία Κουντουριώτη, 71202, ΗΡΑΚΛΕΙΟ

k.strataridakis@apdkritis.gov.gr

6. ΓΡΑΦΕΙΟ ΑΝΤΙΠΕΡΙΦΕΡΕΙΑΡΧΗ

Τέρμα Πολυτεχνείου, 72150, ΑΓΙΟΣ ΝΙΚΟΛΑΟΣ

lassithi@crete.gov.gr

7. Δ/ΝΣΗ ΑΓΡΟΤΙΚΗΣ ΟΙΚΟΝΟΜΙΑΣ & ΚΤΗΝΙΑΤΡΙΚΗΣ Π.Ε. ΛΑΣΙΘΙΟΥ

Τέρμα Πολυτεχνείου, 72150, ΑΓΙΟΣ ΝΙΚΟΛΑΟΣ

8. Ο.Π.Ε.Κ.Ε.Π.Ε. ΚΡΗΤΗΣ

Εμμ. Παππά 1 & Ηρακλή, 71305, ΗΡΑΚΛΕΙΟ

kriti@opekepe.gr

9. ΑΥΤΟΤΕΛΕΣ ΓΡΑΦΕΙΟ ΔΗΜΟΣΙΑΣ ΠΕΡΙΟΥΣΙΑΣ ΛΑΣΙΘΙΟΥ

Πολυτεχνείου 1 - Διοικητήριο, 72100, ΑΓΙΟΣ ΝΙΚΟΛΑΟΣ

kthmlasi@otenet.gr

10. ΔΗΜΟΙ Π.Ε. ΛΑΣΙΘΙΟΥ

με αποδεικτικό τοιχοκόλλησης

11. ΤΜΗΜΑΤΑ ΚΑΙ ΔΑΣΟΝΟΜΕΙΑ Δ/ΝΣΗΣ ΔΑΣΩΝ ΛΑΣΙΘΙΟΥ

Ενταύθα



ΕΛΛΗΝΙΚΗ ΔΗΜΟΚΡΑΤΙΑ
ΑΠΟΚΕΝΤΡΩΜΕΝΗ ΔΙΟΙΚΗΣΗ ΚΡΗΤΗΣ
ΓΕΝΙΚΗ ΔΙΕΥΘΥΝΣΗ ΔΑΣΩΝ ΚΑΙ ΑΓΡΟΤΙΚΩΝ ΥΠΟΘΕΣΕΩΝ
ΔΙΕΥΘΥΝΣΗ ΔΑΣΩΝ ΛΑΣΙΘΙΟΥ

ΤΡΟΠΟΠΟΙΗΣΗ ΑΝΑΡΤΗΜΕΝΟΥ ΔΑΣΙΚΟΥ ΧΑΡΤΗ Π.Ε. ΛΑΣΙΘΙΟΥ
ΛΟΓΩ ΕΝΣΩΜΑΤΩΣΗΣ ΔΙΟΡΘΩΣΕΩΝ ΠΡΟΔΗΛΩΝ ΣΦΑΛΜΑΤΩΝ
(αρθρο 39 ν. 4801/2021)

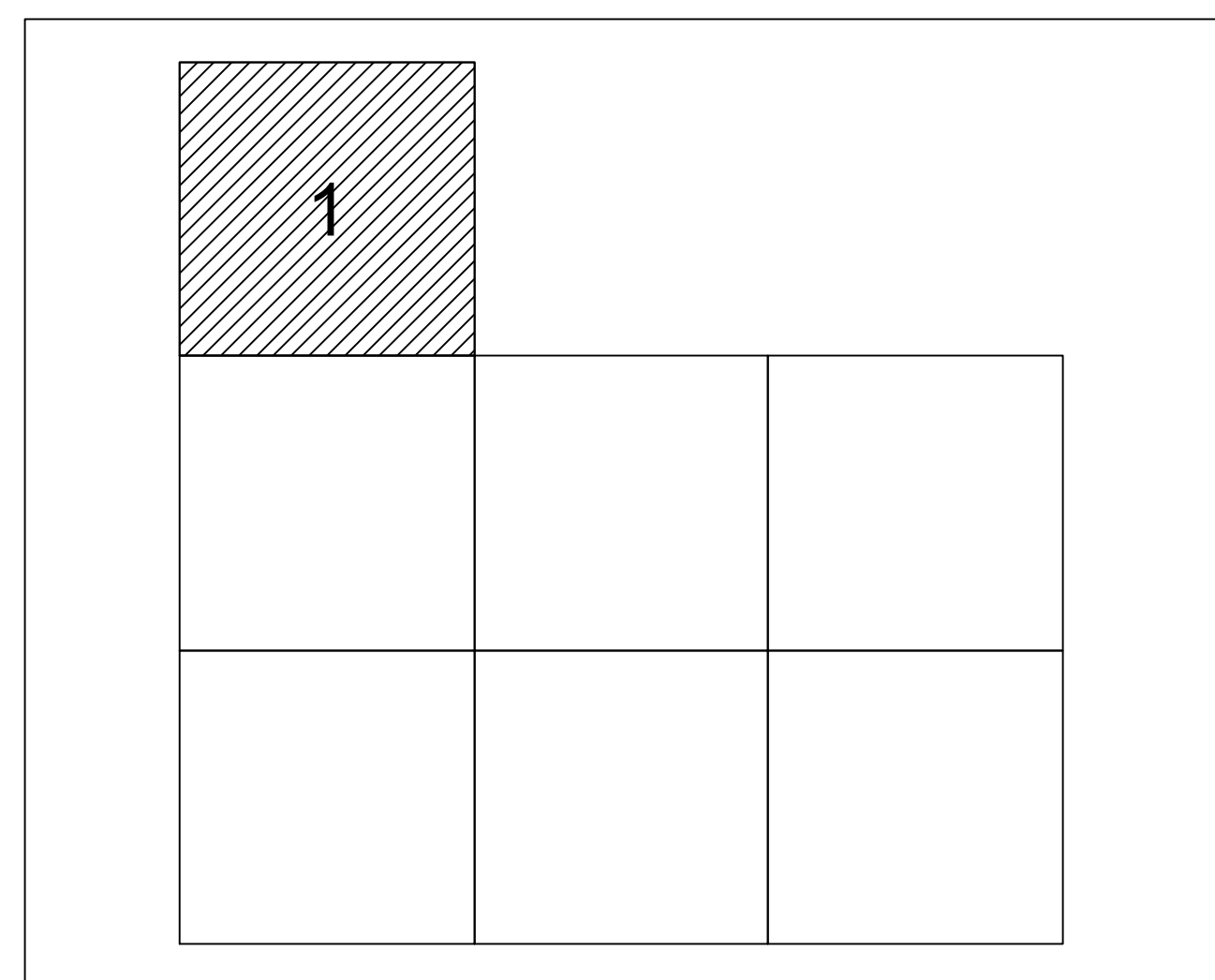

ΚΛΙΜΑΚΑ 1:35.000

ΦΥΤΟΛΗΨΙΑ: 2015 - 2016

ΥΠΟΜΝΗΜΑ

Δασικός Χάρτης Π.Ε.Λασιθίου

- ΔΑΣΙΚΕΣ ΕΝ ΓΕΝΕΙ ΕΚΤΑΣΕΙΣ ΤΩΝ ΠΑΡ. 1, 2, 3, 4 ΚΑΙ 5 ΑΡΘΡΟΥ 3 Ν99879
- ΕΚΤΑΣΕΙΣ ΠΟΥ ΔΕΝ ΔΙΕΠΟΝΤΑΙ ΑΠΟ ΤΙΣ ΔΙΑΤΑΞΕΙΣ ΔΑΣΙΚΗΣ ΝΟΜΟΘΕΣΙΑΣ
- Εξωτερικές Ανάφρατες

ΠΡΟΣΑΡΤΑΤΑΙ
ΣΤΗΝ ΥΠ'ΑΡΙΘΜ. 277/28-01-2022 ΠΡΑΞΗ ΤΡΟΠΟΠΟΙΗΣΗΣ
ΑΝΑΡΤΗΜΕΝΟΥ ΔΑΣΙΚΟΥ ΧΑΡΤΗ Π.Ε. ΛΑΣΙΘΙΟΥ
ΛΟΓΩ ΕΝΣΩΜΑΤΩΣΗΣ ΔΙΟΡΘΩΣΕΩΝ ΠΡΟΔΗΛΩΝ ΣΦΑΛΜΑΤΩΝ
(παρ. 2 άρθρου 39 ν. 4801/2021)

Ο ΑΝΑΠΑΡΗΡΩΤΗΣ ΔΙΕΥΘΥΝΤΗΣ ΛΑΣΙΘΙΟΥ
ΚΩΔΟΥΜΑΣ ΕΜΜΑΝΟΥΗΛ
ΔΑΣΟΛΟΓΟΣ



0 500 1.000 2.000
Μέτρα



ΕΛΛΗΝΙΚΗ ΔΗΜΟΚΡΑΤΙΑ
ΑΠΟΚΕΝΤΡΩΜΕΝΗ ΔΙΟΙΚΗΣΗ ΚΡΗΤΗΣ
ΓΕΝΙΚΗ ΔΙΕΥΘΥΝΣΗ ΔΑΣΩΝ ΚΑΙ ΑΓΡΟΤΙΚΩΝ ΥΠΟΘΕΣΕΩΝ
ΔΙΕΥΘΥΝΣΗ ΔΑΣΩΝ ΛΑΣΙΘΙΟΥ

ΤΡΟΠΟΠΟΙΗΣΗ ΑΝΑΡΤΗΜΕΝΟΥ ΔΑΣΙΚΟΥ ΧΑΡΤΗ Π.Ε. ΛΑΣΙΘΙΟΥ
ΛΟΓΩ ΕΝΣΩΜΑΤΩΣΗΣ ΔΙΟΡΘΩΣΕΩΝ ΠΡΟΔΗΛΩΝ ΣΦΑΛΜΑΤΩΝ
(άρθρο 39 ν. 4801/2021)

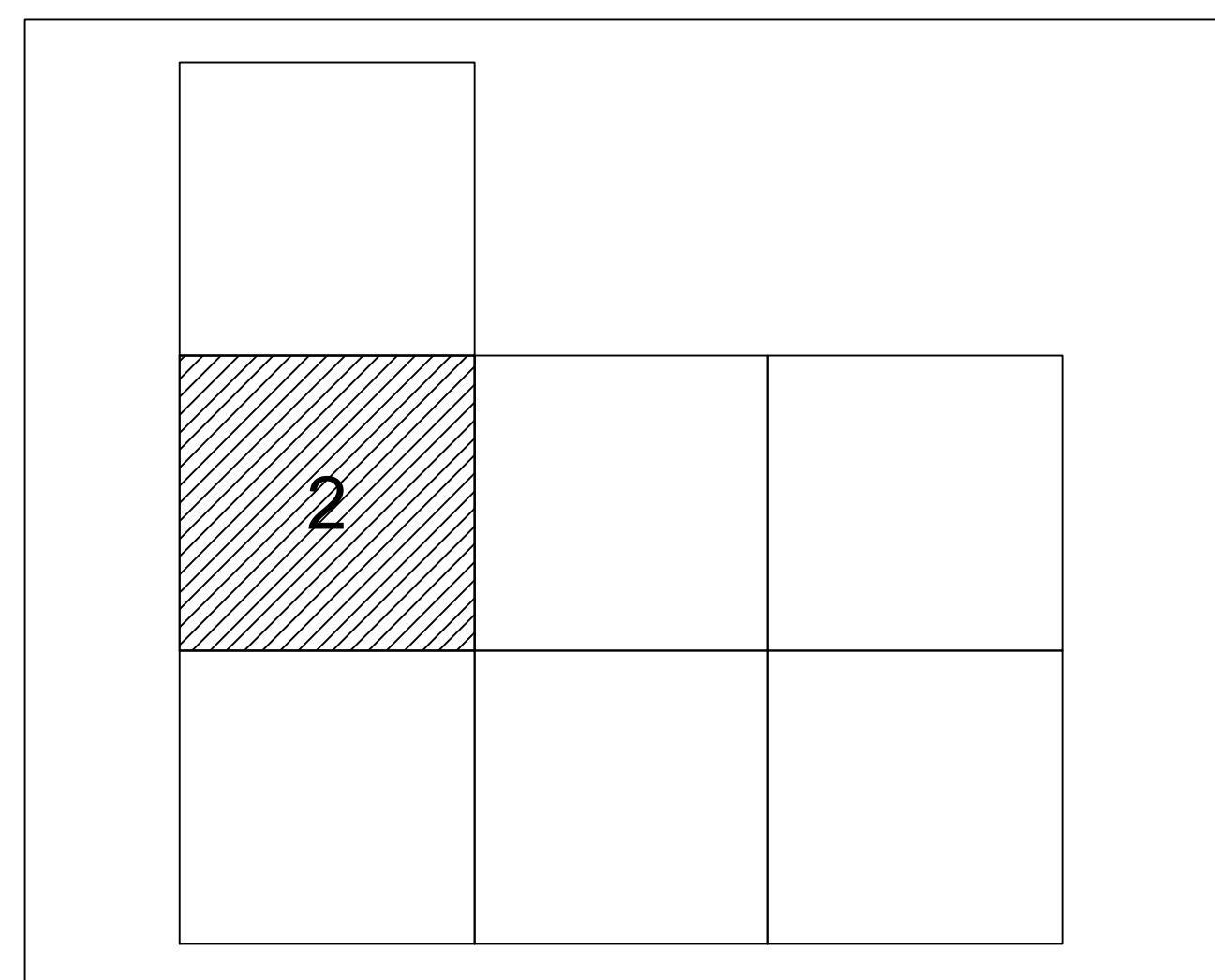



ΚΛΙΜΑΚΑ 1:35.000

ΦΩΤΟΛΗΨΙΑ: 2015 - 2016

ΥΠΟΜΝΗΜΑ

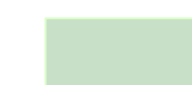
Δασικός Χάρτης Π.Ε.Λασιθίου

-  ΔΑΣΙΚΕΣ ΕΝ ΓΕΝΕΙ ΕΚΤΑΣΕΙΣ ΤΩΝ ΠΑΡ. 1, 2, 3, 4 ΚΑΙ 5 ΑΡΘΡΟΥ 3 Ν99879
-  ΕΚΤΑΣΕΙΣ ΠΟΥ ΔΕΝ ΔΙΕΠΟΝΤΑΙ ΑΠΟ ΤΙΣ ΔΙΑΤΑΞΕΙΣ ΔΑΣΙΚΗΣ ΝΟΜΟΘΕΣΙΑΣ
-  Εξαιρέσεις Ανάφρασης

ΠΡΟΣΑΡΤΑΤΑΙ
ΣΤΗΝ ΥΠ'ΑΡΙΘΜ. 277/28-01-2022 ΠΡΑΞΗ ΤΡΟΠΟΠΟΙΗΣΗΣ
ΑΝΑΡΤΗΜΕΝΟΥ ΔΑΣΙΚΟΥ ΧΑΡΤΗ Π.Ε. ΛΑΣΙΘΙΟΥ
ΛΟΓΩ ΕΝΣΩΜΑΤΩΣΗΣ ΔΙΟΡΘΩΣΕΩΝ ΠΡΟΔΗΛΩΝ ΣΦΑΛΜΑΤΩΝ
(παρ. 2 άρθρου 39 ν. 4801/2021)

Ο ΑΝΑΠΑΗΡΩΤΗΣ ΔΙΕΥΘΥΝΤΗΣ ΛΑΣΙΘΙΟΥ
ΚΟΥΔΟΥΜΑΣ ΕΜΜΑΝΟΥΗΛ
ΔΑΣΟΛΟΓΟΣ

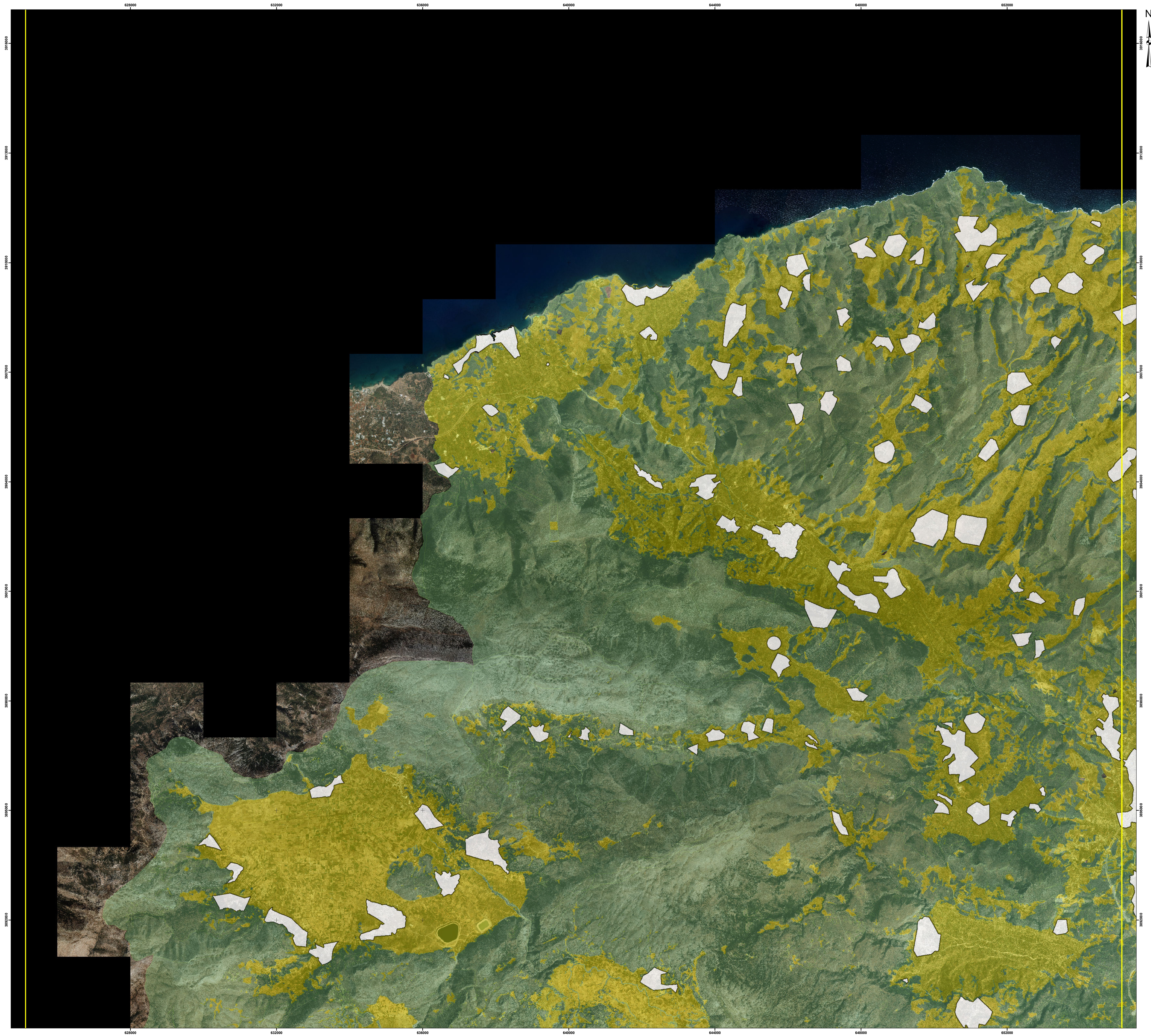



ΕΛΛΗΝΙΚΗ ΔΗΜΟΚΡΑΤΙΑ
 ΑΠΟΚΕΝΤΡΩΜΕΝΗ ΔΙΟΙΚΗΣΗ ΚΡΗΤΗΣ
 ΓΕΝΙΚΗ ΔΙΕΥΘΥΝΣΗ ΔΑΣΩΝ ΚΑΙ ΑΓΡΟΤΙΚΩΝ ΥΠΟΘΕΣΕΩΝ
 ΔΙΕΥΘΥΝΣΗ ΔΑΣΩΝ ΛΑΣΙΘΙΟΥ

ΤΡΟΠΟΠΟΙΗΣΗ ΑΝΑΡΤΗΜΕΝΟΥ ΔΑΣΙΚΟΥ ΧΑΡΤΗ Π.Ε. ΛΑΣΙΘΙΟΥ
 ΛΟΓΩ ΕΝΣΩΜΑΤΩΣΗΣ ΔΙΟΡΘΩΣΕΩΝ ΠΡΟΔΗΛΩΝ ΣΦΑΛΜΑΤΩΝ
 (αρθρο 39 ν. 4801/2021)

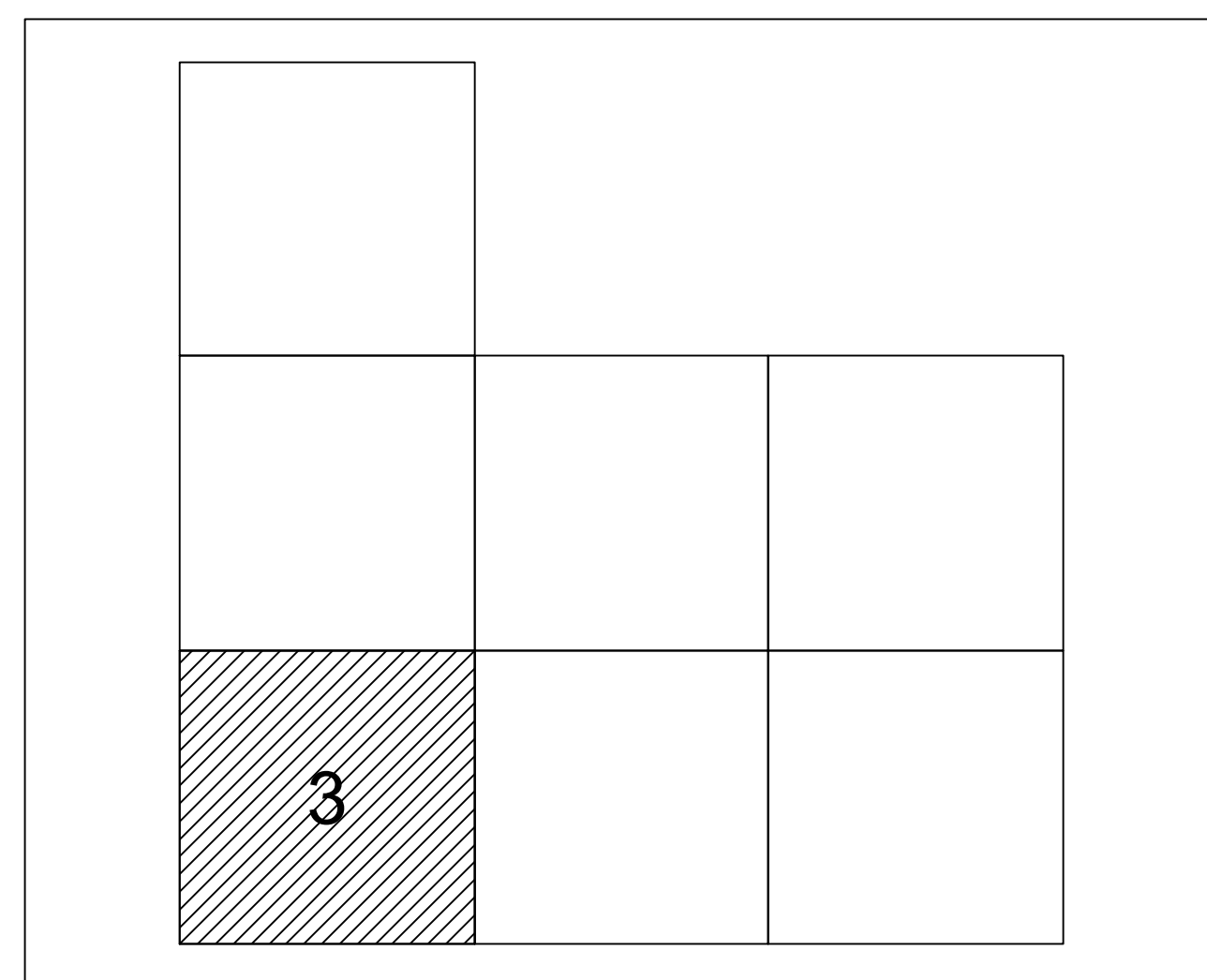



ΚΛΙΜΑΚΑ 1:35.000

ΦΩΤΟΛΗΨΙΑ: 2015 - 2016

ΥΠΟΜΝΗΜΑ

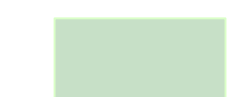
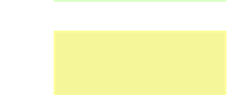
Δασικός Χάρτης Π.Ε.Λασιθίου

-  ΔΑΣΙΚΕΣ ΕΝ ΓΕΝΕΙ ΕΚΤΑΣΕΙΣ ΤΩΝ ΠΑΡ. 1, 2, 3, 4 ΚΑΙ 5 ΑΡΘΡΟΥ 3 Ν99879
-  ΕΚΤΑΣΕΙΣ ΠΟΥ ΔΕΝ ΔΙΕΠΟΝΤΑΙ ΑΠΟ ΤΙΣ ΔΙΑΤΑΞΕΙΣ ΔΑΣΙΚΗΣ ΝΟΜΟΘΕΣΙΑΣ
-  Εξαιρέσεις Ανάπτυξης

ΠΡΟΣΑΡΤΑΤΑΙ
 ΣΤΗΝ ΥΠ'ΑΡΙΘΜ. 277/28-01-2022 ΠΡΑΞΗ ΤΡΟΠΟΠΟΙΗΣΗΣ
 ΑΝΑΡΤΗΜΕΝΟΥ ΔΑΣΙΚΟΥ ΧΑΡΤΗ Π.Ε. ΛΑΣΙΘΙΟΥ
 ΛΟΓΩ ΕΝΣΩΜΑΤΩΣΗΣ ΔΙΟΡΘΩΣΕΩΝ ΠΡΟΔΗΛΩΝ ΣΦΑΛΜΑΤΩΝ
 (παρ. 2 άρθρου 39 ν. 4801/2021)

Ο ΑΝΑΠΑΡΗΡΩΤΗΣ ΔΙΕΥΘΥΝΤΗΣ ΛΑΣΙΘΙΟΥ
 ΚΩΔΟΥΜΑΣ ΕΜΜΑΝΟΥΗΛ
 ΔΑΣΟΛΟΓΟΣ



0 500 1.000 2.000
 Μέτρα



ΕΛΛΗΝΙΚΗ ΔΗΜΟΚΡΑΤΙΑ
ΑΠΟΚΕΝΤΡΩΜΕΝΗ ΔΙΟΙΚΗΣΗ ΚΡΗΤΗΣ
ΓΕΝΙΚΗ ΔΙΕΥΘΥΝΣΗ ΔΑΣΩΝ ΚΑΙ ΑΓΡΟΤΙΚΩΝ ΥΠΟΘΕΣΕΩΝ
ΔΙΕΥΘΥΝΣΗ ΔΑΣΩΝ ΛΑΣΙΘΙΟΥ

ΤΡΟΠΟΠΟΙΗΣΗ ΑΝΑΡΤΗΜΕΝΟΥ ΔΑΣΙΚΟΥ ΧΑΡΤΗ Π.Ε. ΛΑΣΙΘΙΟΥ
ΛΟΓΩ ΕΝΣΩΜΑΤΩΣΗΣ ΔΙΟΡΘΩΣΕΩΝ ΠΡΟΔΗΛΩΝ ΣΦΑΛΜΑΤΩΝ
(άρθρο 39 ν. 4801/2021)

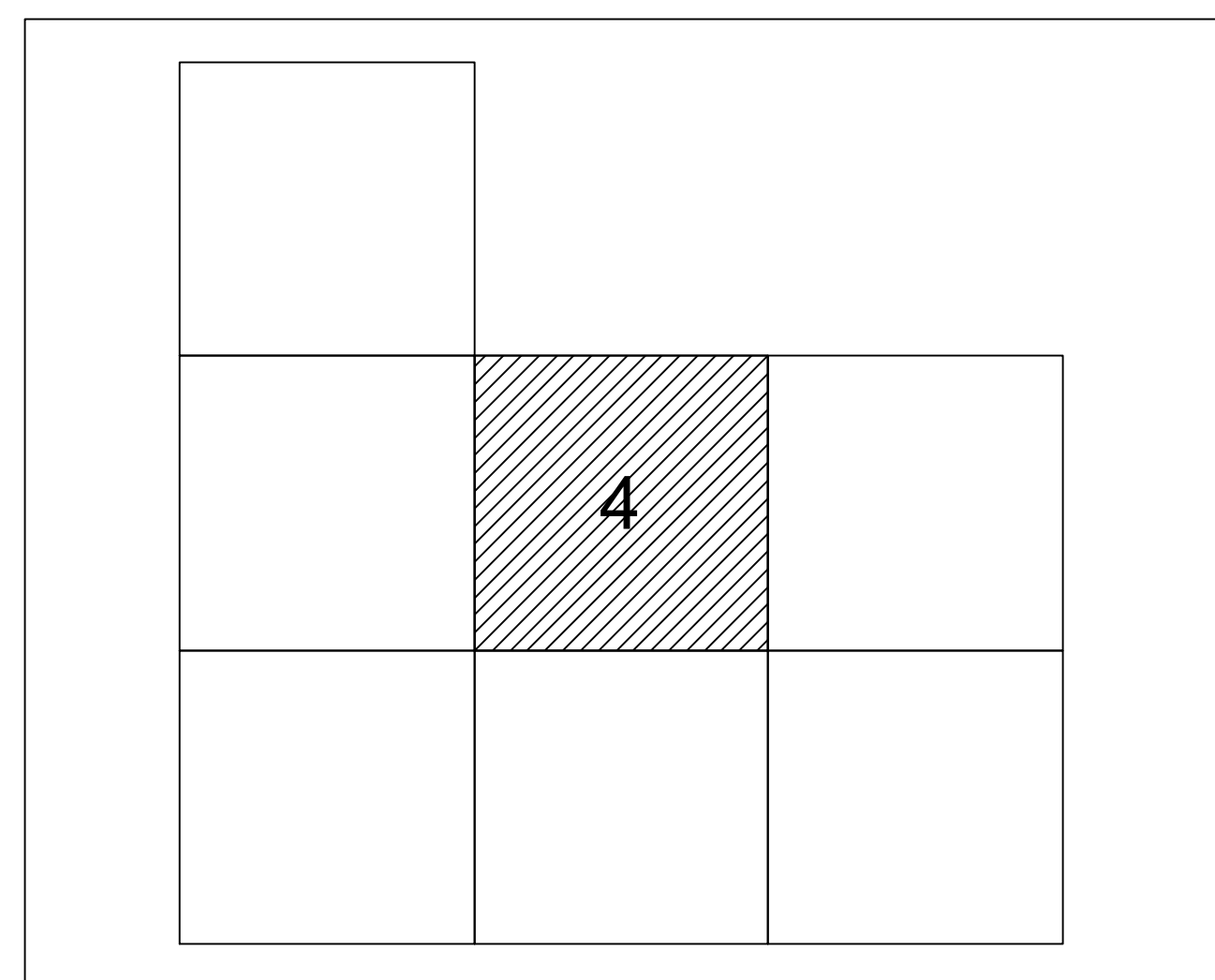



ΚΛΙΜΑΚΑ 1:35.000

ΦΩΤΟΛΗΨΙΑ: 2015 - 2016

ΥΠΟΜΝΗΜΑ

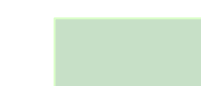
Δασικός Χάρτης Π.Ε.Λασιθίου

-  ΔΑΣΙΚΕΣ ΕΝ ΓΕΝΕΙ ΕΚΤΑΣΕΙΣ ΤΩΝ ΠΑΡ. 1, 2, 3, 4 ΚΑΙ 5 ΑΡΘΡΟΥ 3 Ν99879
-  ΕΚΤΑΣΕΙΣ ΠΟΥ ΔΕΝ ΔΙΕΠΟΝΤΑΙ ΑΠΟ ΤΙΣ ΔΙΑΤΑΞΕΙΣ ΔΑΣΙΚΗΣ ΝΟΜΟΘΕΣΙΑΣ
-  Εξαρτικές Ανάπτυξης

ΠΡΟΣΑΡΤΑΤΑΙ
ΣΤΗΝ ΥΠ'ΑΡΙΘΜ. 277/28-01-2022 ΠΡΑΞΗ ΤΡΟΠΟΠΟΙΗΣΗΣ
ΑΝΑΡΤΗΜΕΝΟΥ ΔΑΣΙΚΟΥ ΧΑΡΤΗ Π.Ε. ΛΑΣΙΘΙΟΥ
ΛΟΓΩ ΕΝΣΩΜΑΤΩΣΗΣ ΔΙΟΡΘΩΣΕΩΝ ΠΡΟΔΗΛΩΝ ΣΦΑΛΜΑΤΩΝ
(παρ. 2 άρθρου 39 ν. 4801/2021)

Ο ΑΝΑΠΛΗΡΩΤΗΣ ΔΙΕΥΘΥΝΤΗΣ ΛΑΣΙΘΙΟΥ
ΚΩΔΟΥΜΑΣ ΕΜΜΑΝΟΥΗΛ
ΔΑΣΟΛΟΓΟΣ



0 500 1,000 2,000
Μέτρα



ΕΛΛΗΝΙΚΗ ΔΗΜΟΚΡΑΤΙΑ
ΑΠΟΚΕΝΤΡΩΜΕΝΗ ΔΙΟΙΚΗΣΗ ΚΡΗΤΗΣ
ΓΕΝΙΚΗ ΔΙΕΥΘΥΝΣΗ ΔΑΣΩΝ ΚΑΙ ΑΓΡΟΤΙΚΩΝ ΥΠΟΘΕΣΕΩΝ
ΔΙΕΥΘΥΝΣΗ ΔΑΣΩΝ ΛΑΣΙΘΙΟΥ

ΤΡΟΠΟΠΟΙΗΣΗ ΑΝΑΡΤΗΜΕΝΟΥ ΔΑΣΙΚΟΥ ΧΑΡΤΗ Π.Ε. ΛΑΣΙΘΙΟΥ
ΛΟΓΩ ΕΝΣΩΜΑΤΩΣΗΣ ΔΙΟΡΘΩΣΕΩΝ ΠΡΟΔΗΛΩΝ ΣΦΑΛΜΑΤΩΝ
(αρθρο 39 ν. 4801/2021)

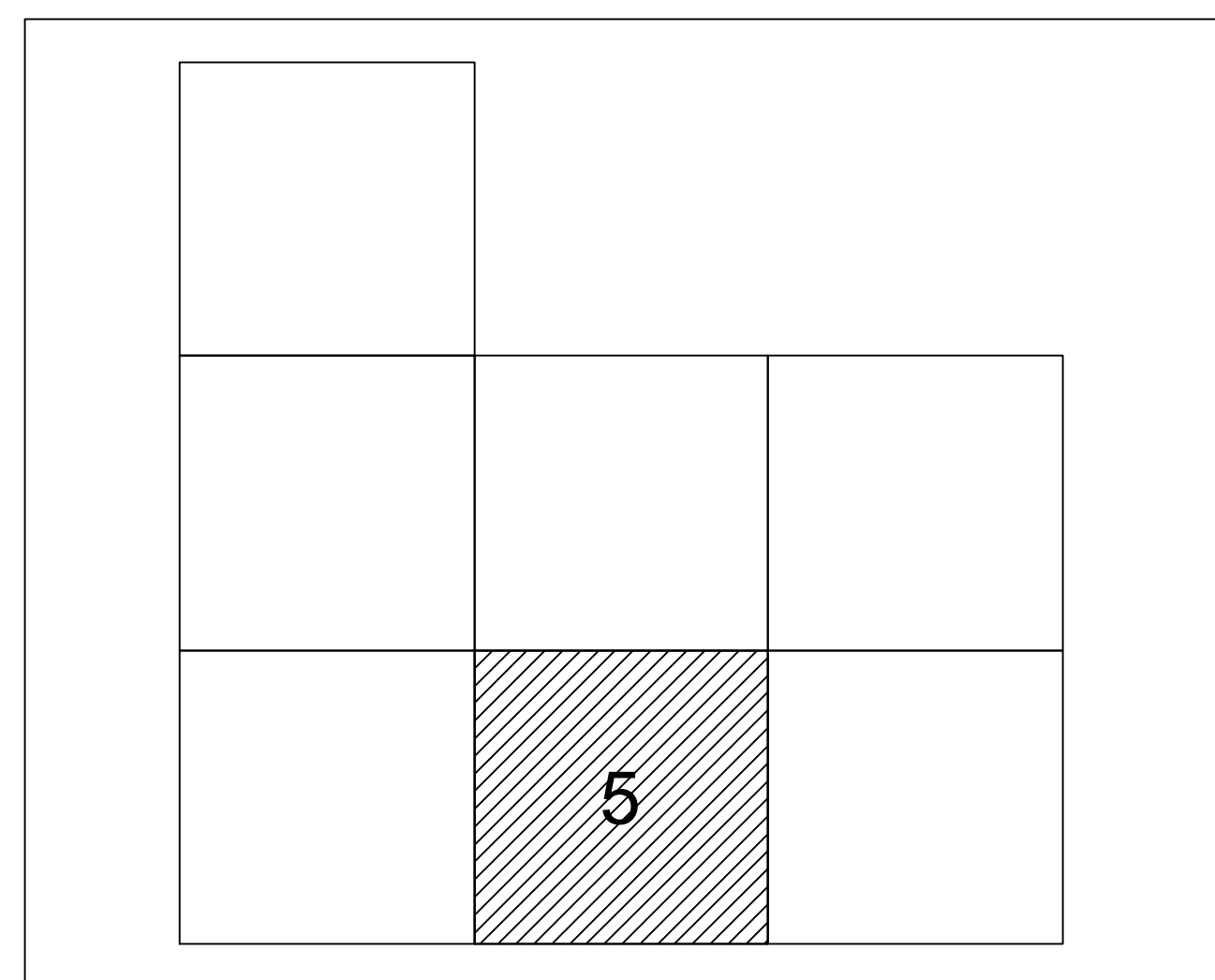

ΚΛΙΜΑΚΑ 1:35.000

ΦΩΤΟΛΗΨΙΑ: 2015 - 2016

ΥΠΟΜΝΗΜΑ

Δασικός Χάρτης Π.Ε.Λασιθίου

- ΔΑΣΙΚΕΣ ΕΝ ΓΕΝΕΙ ΕΚΤΑΣΕΙΣ ΤΩΝ ΠΑΡ. 1, 2, 3, 4 ΚΑΙ 5 ΑΡΘΡΟΥ 3 Ν99979
- ΕΚΤΑΣΕΙΣ ΠΟΥ ΔΕΝ ΔΙΕΠΟΝΤΑΙ ΑΠΟ ΤΙΣ ΔΙΑΤΑΞΕΙΣ ΔΑΣΙΚΗΣ ΝΟΜΟΘΕΣΙΑΣ
- Εδαφικές Ανάρτηρες

ΠΡΟΣΑΡΤΑΤΑΙ
ΣΤΗΝ ΥΠ'ΑΡΙΘΜ. 277/28-01-2022 ΠΡΑΞΗ ΤΡΟΠΟΠΟΙΗΣΗΣ
ΑΝΑΡΤΗΜΕΝΟΥ ΔΑΣΙΚΟΥ ΧΑΡΤΗ Π.Ε. ΛΑΣΙΘΙΟΥ
ΛΟΓΩ ΕΝΣΩΜΑΤΩΣΗΣ ΔΙΟΡΘΩΣΕΩΝ ΠΡΟΔΗΛΩΝ ΣΦΑΛΜΑΤΩΝ
(παρ. 2 άρθρου 39 ν. 4801/2021)

Ο ΑΝΑΠΑΡΗΡΩΤΗΣ ΔΙΕΥΘΥΝΤΗΣ ΛΑΣΙΘΙΟΥ
ΚΟΥΔΟΥΜΑΣ ΕΜΜΑΝΟΥΗΛ
ΔΑΣΟΛΟΓΟΣ





ΕΛΛΗΝΙΚΗ ΔΗΜΟΚΡΑΤΙΑ
ΑΠΟΚΕΝΤΡΩΜΕΝΗ ΔΙΟΙΚΗΣΗ ΚΡΗΤΗΣ
ΓΕΝΙΚΗ ΔΙΕΥΘΥΝΣΗ ΔΑΣΩΝ ΚΑΙ ΑΓΡΟΤΙΚΩΝ ΥΠΟΘΕΣΕΩΝ
ΔΙΕΥΘΥΝΣΗ ΔΑΣΩΝ ΛΑΣΙΘΙΟΥ

ΤΡΟΠΟΠΟΙΗΣΗ ΑΝΑΡΤΗΜΕΝΟΥ ΔΑΣΙΚΟΥ ΧΑΡΤΗ Π.Ε. ΛΑΣΙΘΙΟΥ
ΛΟΓΩ ΕΝΣΩΜΑΤΩΣΗΣ ΔΙΟΡΘΩΣΕΩΝ ΠΡΟΔΗΛΩΝ ΣΦΑΛΜΑΤΩΝ
(άρθρο 39 ν. 4801/2021)

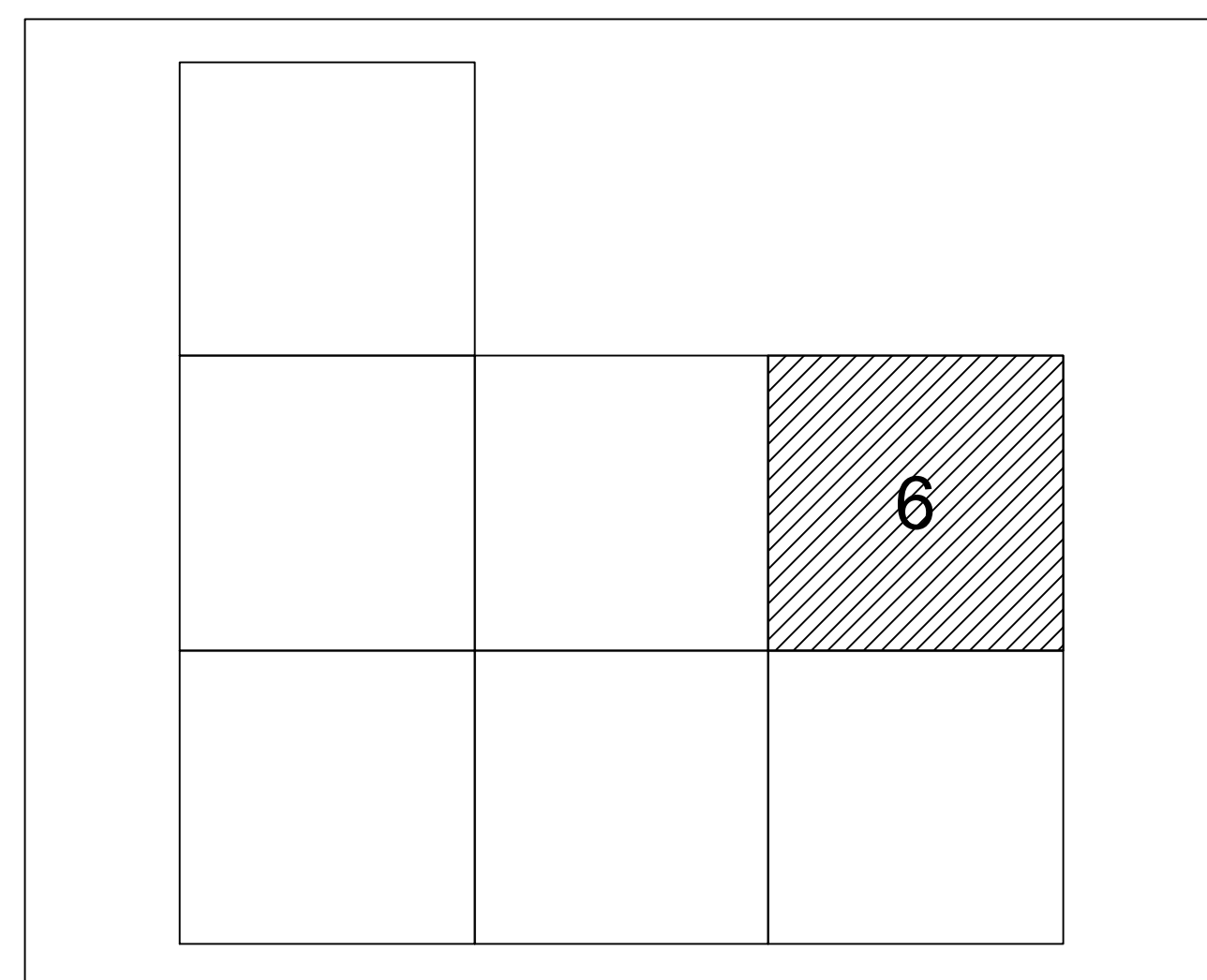



ΚΛΙΜΑΚΑ 1:35.000

ΦΥΤΟΛΗΨΙΑ: 2015 - 2016

ΥΠΟΜΝΗΜΑ

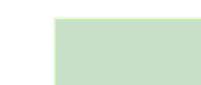
Δασικός Χάρτης Π.Ε.Λασιθίου

-  ΔΑΣΙΚΕΣ ΕΝ ΓΕΝΕΙ ΕΚΤΑΣΕΙΣ ΤΩΝ ΠΑΡ. 1, 2, 3, 4 ΚΑΙ 5 ΑΡΘΡΟΥ 3 Ν99879
-  ΕΚΤΑΣΕΙΣ ΠΟΥ ΔΕΝ ΔΙΕΠΟΝΤΑΙ ΑΠΟ ΤΙΣ ΔΙΑΤΑΞΕΙΣ ΔΑΣΙΚΗΣ ΝΟΜΟΘΕΣΙΑΣ
-  Εξαιρέσεις Ανάπτυξης

ΠΡΟΣΑΡΤΑΤΑΙ
ΣΤΗΝ ΥΠ'ΑΡΙΘΜ. 277/28-01-2022 ΠΡΑΞΗ ΤΡΟΠΟΠΟΙΗΣΗΣ
ΑΝΑΡΤΗΜΕΝΟΥ ΔΑΣΙΚΟΥ ΧΑΡΤΗ Π.Ε. ΛΑΣΙΘΙΟΥ
ΛΟΓΩ ΕΝΣΩΜΑΤΩΣΗΣ ΔΙΟΡΘΩΣΕΩΝ ΠΡΟΔΗΛΩΝ ΣΦΑΛΜΑΤΩΝ
(παρ. 2 άρθρου 39 ν. 4801/2021)

Ο ΑΝΑΠΑΡΧΡΩΤΗΣ ΔΙΕΥΘΥΝΤΗΣ ΛΑΣΙΘΙΟΥ
ΚΟΥΔΟΥΜΑΣ ΕΜΜΑΝΟΥΗΛ
ΔΑΣΟΛΟΓΟΣ

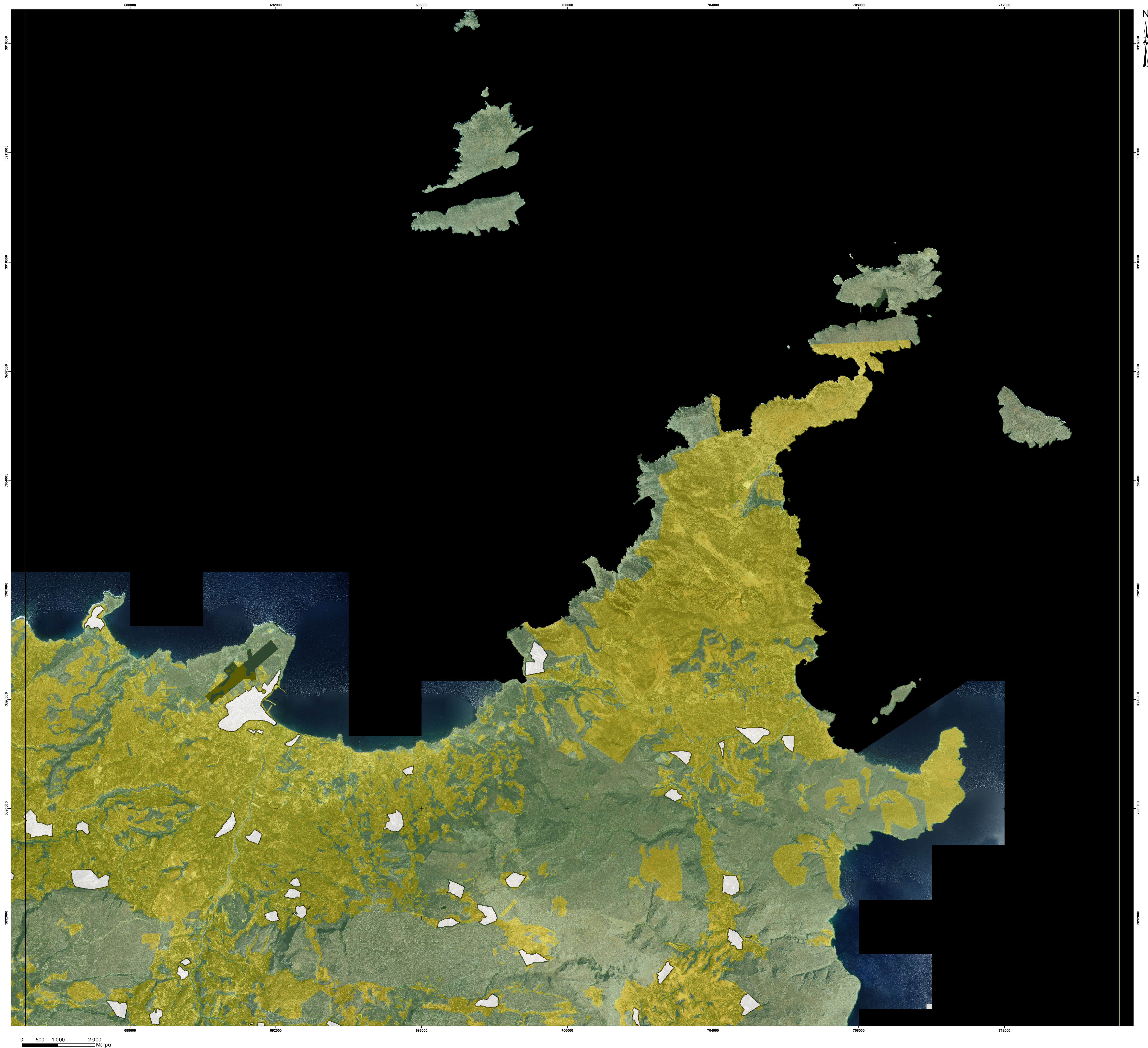



ΕΛΛΗΝΙΚΗ ΔΗΜΟΚΡΑΤΙΑ
ΑΠΟΚΕΝΤΡΩΜΕΝΗ ΔΙΟΙΚΗΣΗ ΚΡΗΤΗΣ
ΓΕΝΙΚΗ ΔΙΕΥΘΥΝΣΗ ΔΑΣΩΝ ΚΑΙ ΑΓΡΟΤΙΚΩΝ ΥΠΟΘΕΣΕΩΝ
ΔΙΕΥΘΥΝΣΗ ΔΑΣΩΝ ΛΑΣΙΘΙΟΥ

ΤΡΟΠΟΠΟΙΗΣΗ ΑΝΑΡΤΗΜΕΝΟΥ ΔΑΣΙΚΟΥ ΧΑΡΤΗ Π.Ε. ΛΑΣΙΘΙΟΥ
ΛΟΓΩ ΕΝΣΩΜΑΤΩΣΗΣ ΔΙΟΡΘΩΣΕΩΝ ΠΡΟΔΗΛΩΝ ΣΦΑΛΜΑΤΩΝ
(άρθρο 39 ν. 4801/2021)

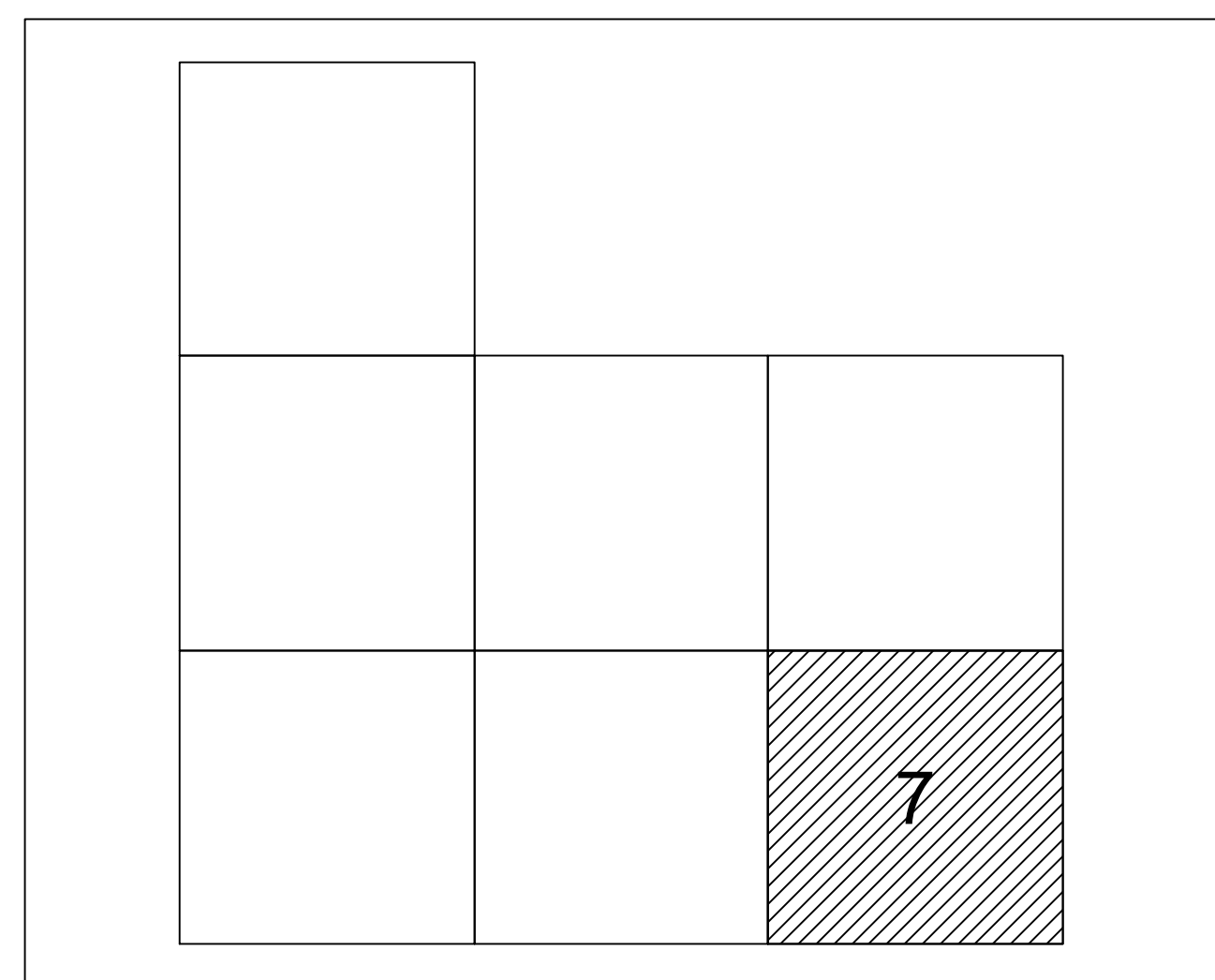



ΚΛΙΜΑΚΑ 1:35.000

ΦΩΤΟΛΗΨΙΑ: 2015 - 2016

ΥΠΟΜΝΗΜΑ

Δασικός Χάρτης Π.Ε.Λασιθίου

-  ΔΑΣΙΚΕΣ ΕΝ ΓΕΝΕΙ ΕΚΤΑΣΕΙΣ ΤΩΝ ΠΑΡ. 1, 2, 3, 4 ΚΑΙ 5 ΑΡΘΡΟΥ 3 Ν99879
-  ΕΚΤΑΣΕΙΣ ΠΟΥ ΔΕΝ ΔΙΕΠΟΝΤΑΙ ΑΠΟ ΤΙΣ ΔΙΑΤΑΞΕΙΣ ΔΑΣΙΚΗΣ ΝΟΜΟΘΕΣΙΑΣ
-  Εξωτερικές Ανάφρατες

ΠΡΟΣΑΡΤΑΤΑΙ
ΣΤΗΝ ΥΠ'ΑΡΙΘΜ. 277/28-01-2022 ΠΡΑΞΗ ΤΡΟΠΟΠΟΙΗΣΗΣ
ΑΝΑΡΤΗΜΕΝΟΥ ΔΑΣΙΚΟΥ ΧΑΡΤΗ Π.Ε. ΛΑΣΙΘΙΟΥ
ΛΟΓΩ ΕΝΣΩΜΑΤΩΣΗΣ ΔΙΟΡΘΩΣΕΩΝ ΠΡΟΔΗΛΩΝ ΣΦΑΛΜΑΤΩΝ
(παρ. 2 άρθρου 39 ν. 4801/2021)

Ο ΑΝΑΠΑΡΧΡΩΤΗΣ ΔΙΕΥΘΥΝΤΗΣ ΛΑΣΙΘΙΟΥ
ΚΩΔΟΥΜΑΣ ΕΜΜΑΝΟΥΗΛ
ΔΑΣΟΛΟΓΟΣ

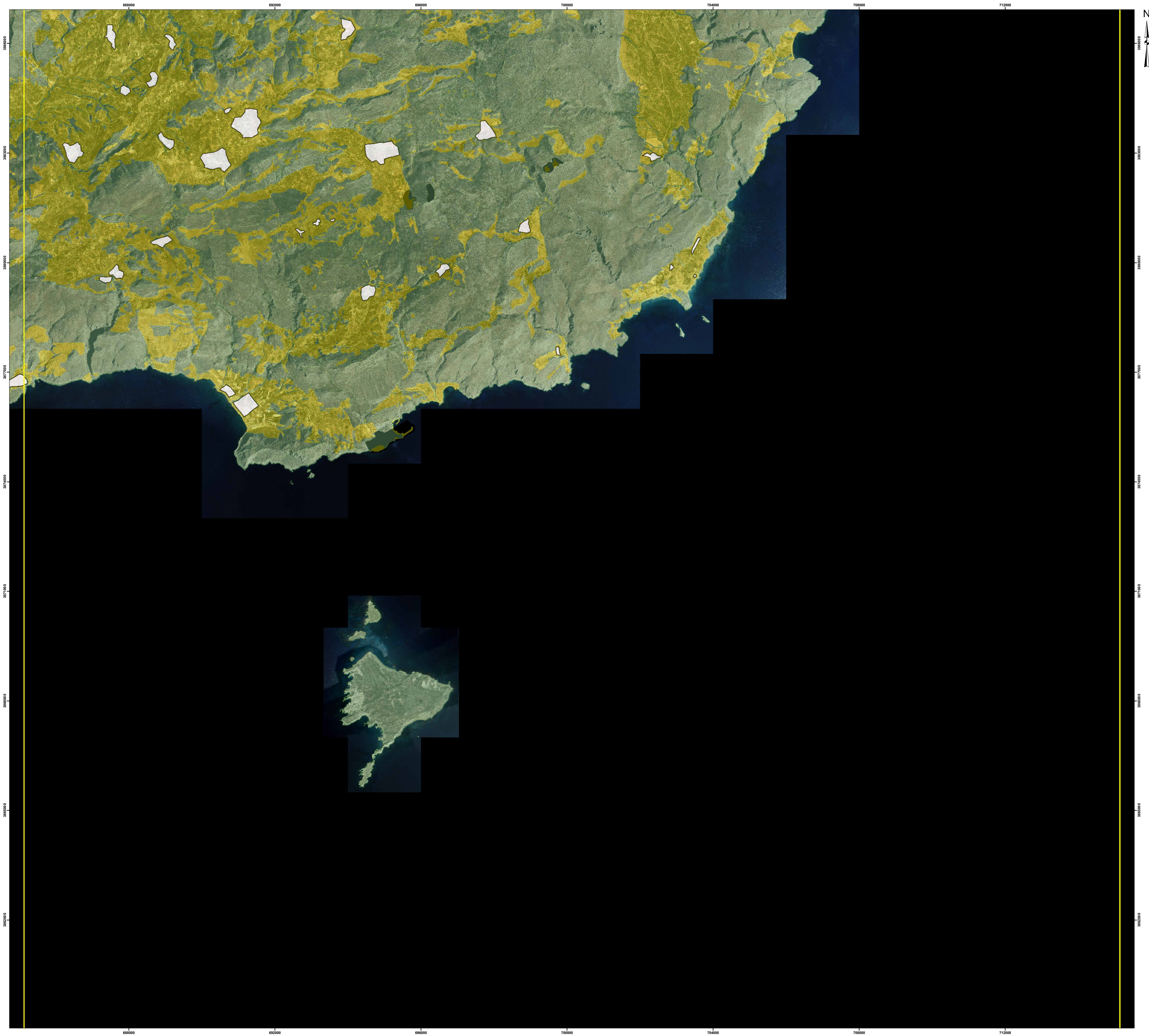

0 500 1,000 2,000
Μέτρα