

**ΑΠΟΚΕΝΤΡΩΜΕΝΗ ΔΙΟΙΚΗΣΗ ΚΡΗΤΗΣ  
ΓΕΝΙΚΗ ΔΙΕΥΘΥΝΣΗ ΔΑΣΩΝ ΚΑΙ ΑΓΡΟΤΙΚΩΝ  
ΥΠΟΘΕΣΕΩΝ  
Δ/ΝΣΗ ΔΑΣΩΝ ΗΡΑΚΛΕΙΟΥ**

ΤΡΟΠΟΠΟΙΗΣΗ ΑΝΑΡΤΗΜΕΝΟΥ/ΚΥΡΩΜΕΝΟΥ ΔΑΣΙΚΟΥ ΧΑΡΤΗ  
Π.Ε. ΗΡΑΚΛΕΙΟΥ ΛΟΓΩ ΕΝΣΩΜΑΤΩΣΗΣ ΔΙΟΡΘΩΣΕΩΝ ΠΡΟΔΗΛΩΝ  
ΣΦΑΛΜΑΤΩΝ (άρθρο 39 ν.4801/2021)

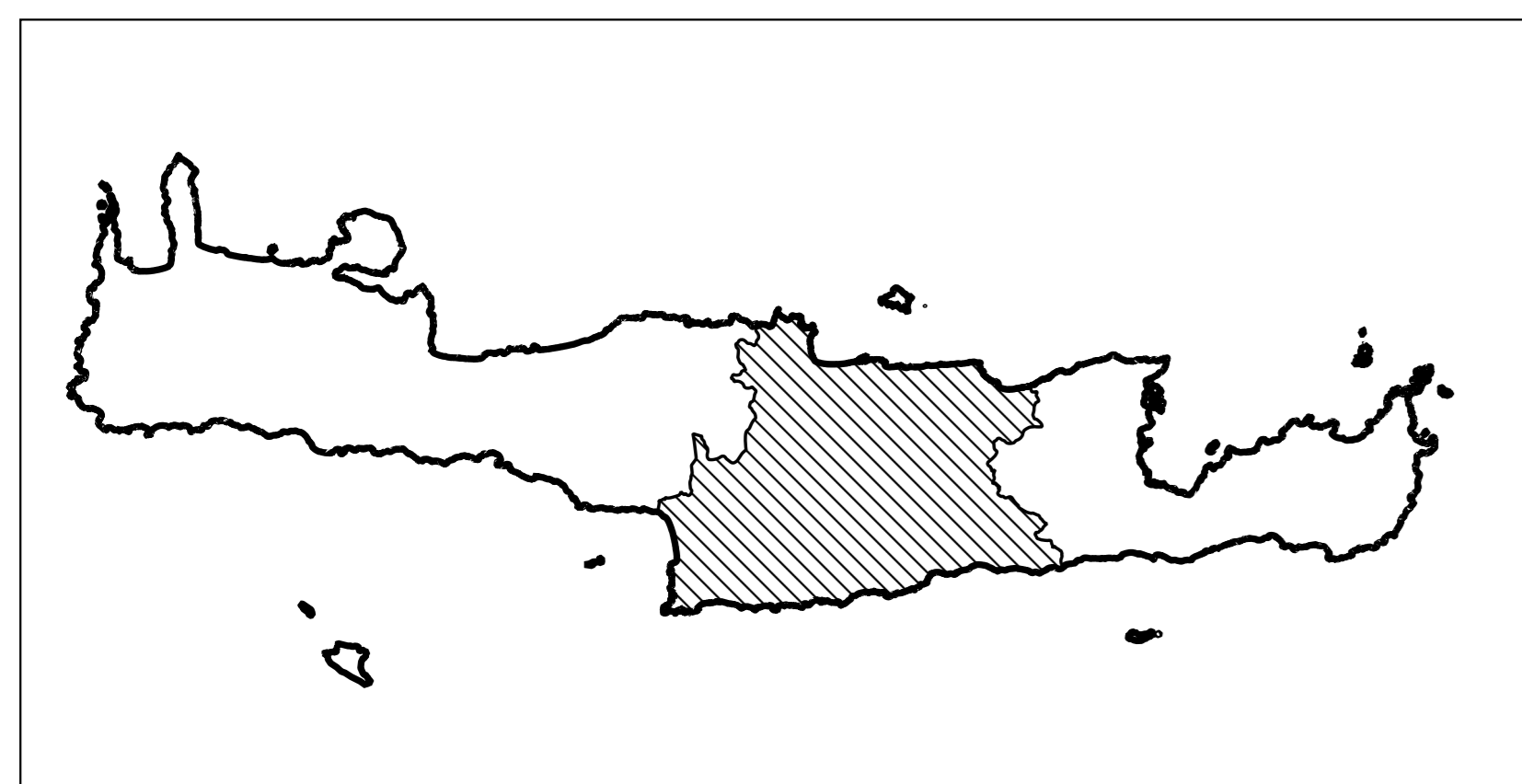

ΚΛΙΜΑΚΑ 1:90.000

ΦΩΤΟΛΗΨΙΑ: 2015-2016

**ΥΠΟΜΝΗΜΑ**

**Δασικός Χάρτης**

- ΕΚΤΑΣΕΙΣ ΠΟΥ ΔΕΝ ΔΙΕΠΟΝΤΑΙ ΑΠΟ ΤΙΣ ΔΙΑΤΑΞΕΙΣ ΤΗΣ ΔΑΣΙΚΗΣ ΝΟΜΟΘΕΣΙΑΣ
- ΔΑΣΙΚΕΣ ΕΝ ΓΕΝΕΙ ΕΚΤΑΣΕΙΣ ΤΩΝ ΠΑΡ. 1, 2, 3, 4 ΚΑΙ 5 ΑΡΘΡΟΥ 3 Ν998/79
- Εξαιρέσεις Ανάρτησης

ΠΡΟΣΑΡΤΑΤΑ ΣΤΗΝ ΥΠ' ΑΡΙΘΜ 435/28-01-2022 ΠΡΑΞΗ ΤΡΟΠΟΠΟΙΗΣΗΣ  
ΑΝΑΡΤΗΜΕΝΟΥ/ΚΥΡΩΜΕΝΟΥ ΔΑΣΙΚΟΥ ΧΑΡΤΗ Π.Ε. ΗΡΑΚΛΕΙΟΥ ΛΟΓΩ  
ΕΝΣΩΜΑΤΩΣΗΣ ΠΡΟΔΗΛΩΝ ΣΦΑΛΜΑΤΩΝ (παρ 2 άρθρου 39 ν.4801/2021)

Ο ΑΝΑΠΛΗΡΩΤΗΣ ΠΡΟΙΣΤΑΜΕΝΟΣ ΤΗΣ ΔΙΕΥΘΥΝΤΗΣ

ΠΑΠΑΔΟΠΟΥΛΟΣ ΓΕΩΡΓΙΟΣ  
ΔΑΣΟΛΟΓΟΣ

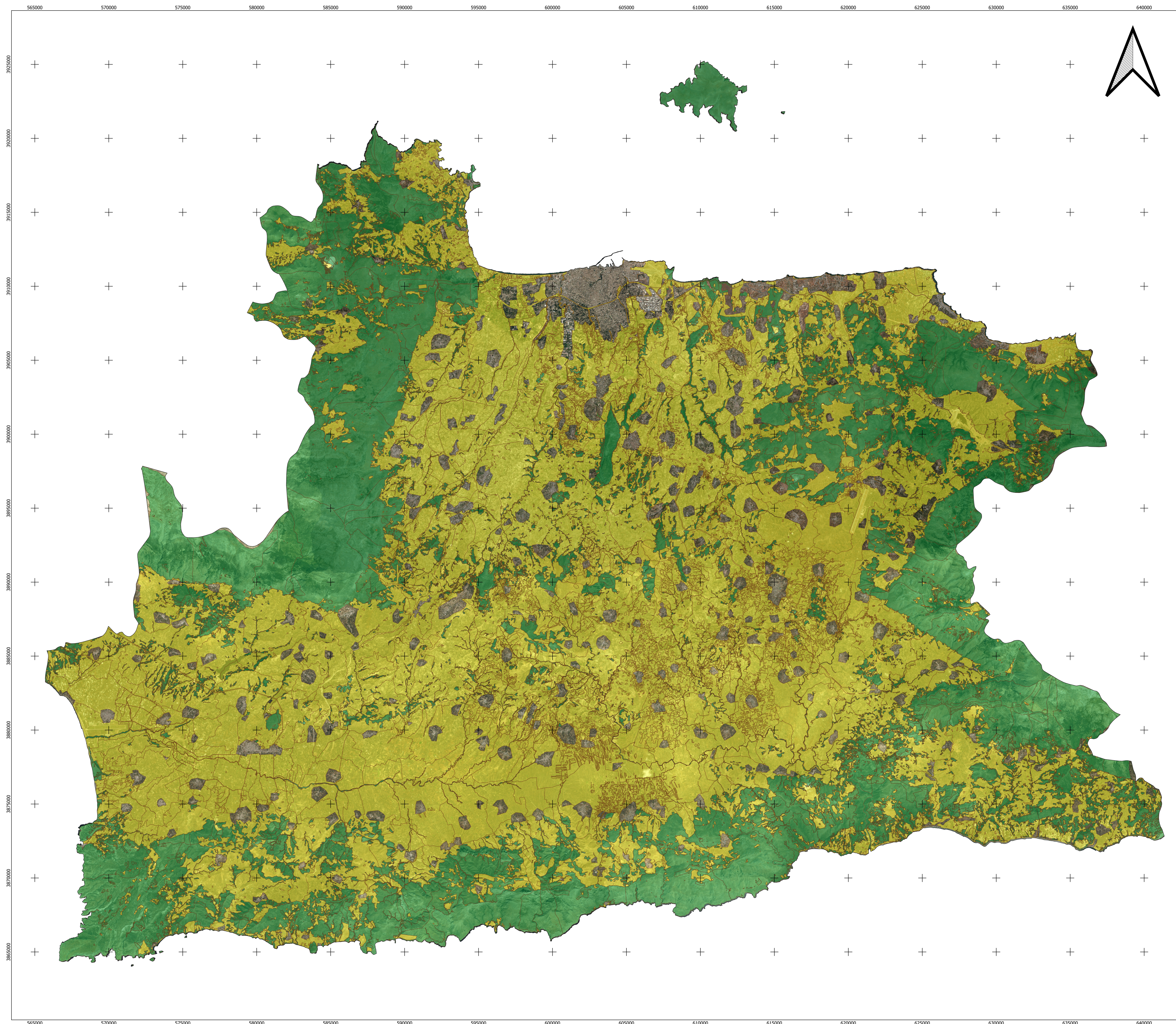

0 5.000 10.000 m